

SEDE ADMINISTRATIVA E DE APOIO OPERACIONAL : PLANTA
ESCALA 1 : 50

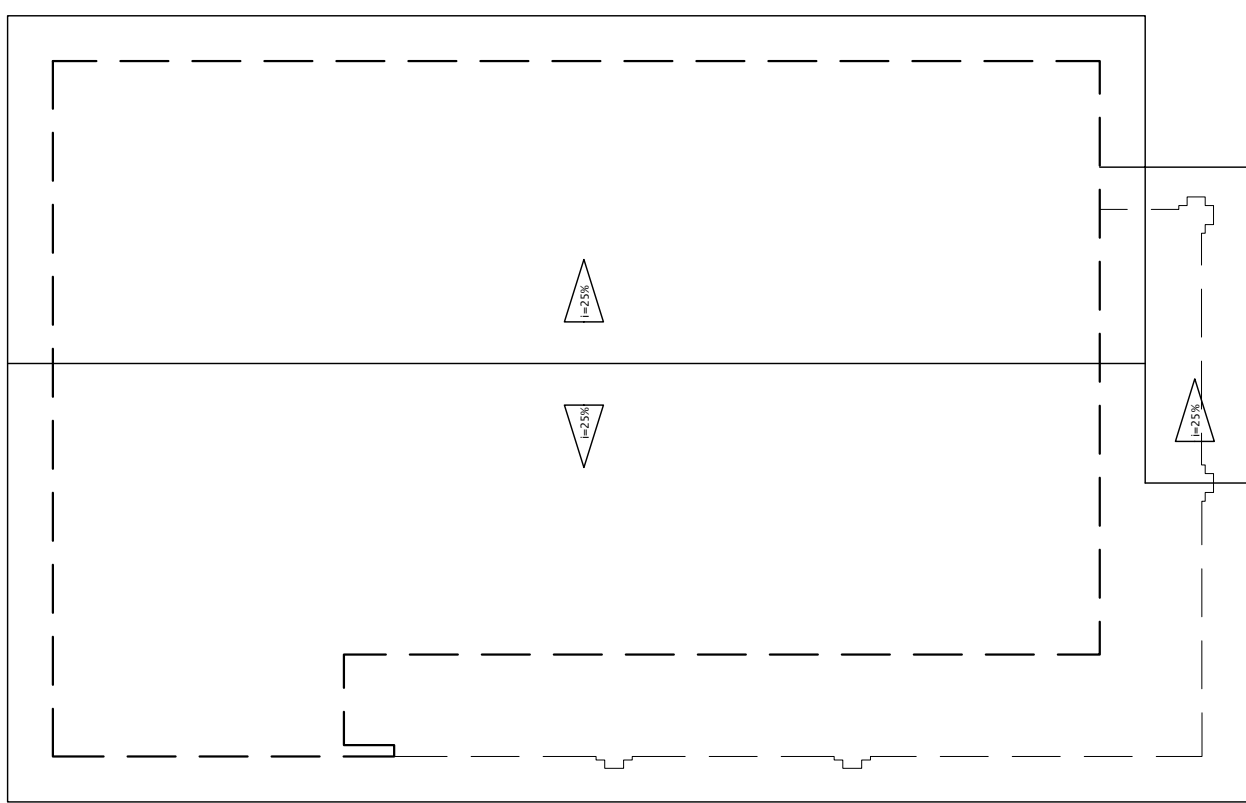

SEDE ADMINISTRATIVA E DE APOIO OPERACIONAL : DIAGRAMA DA COBERTURA
ESCALA 1 : 100

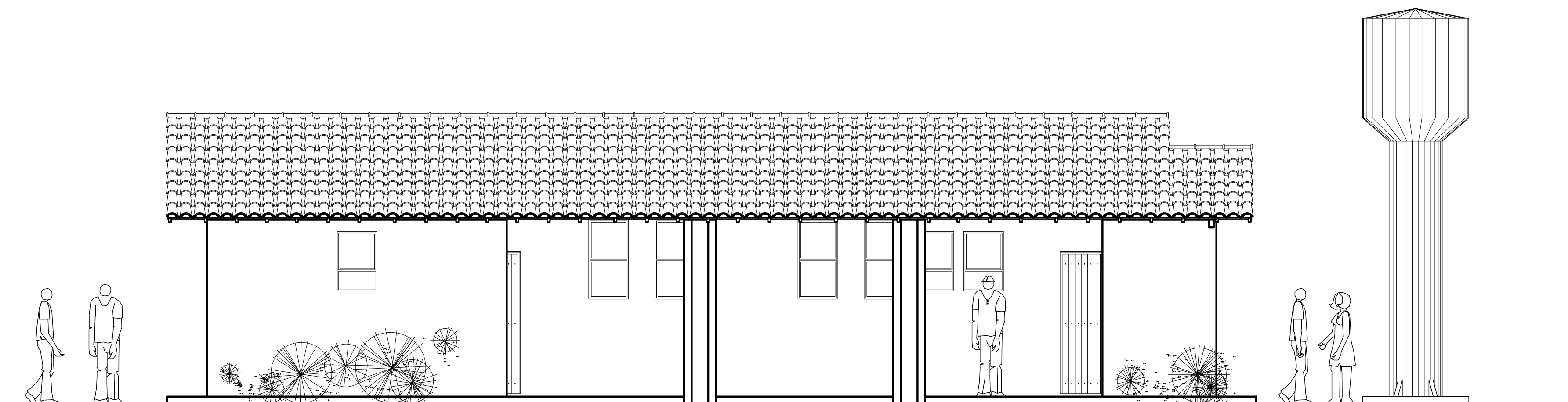
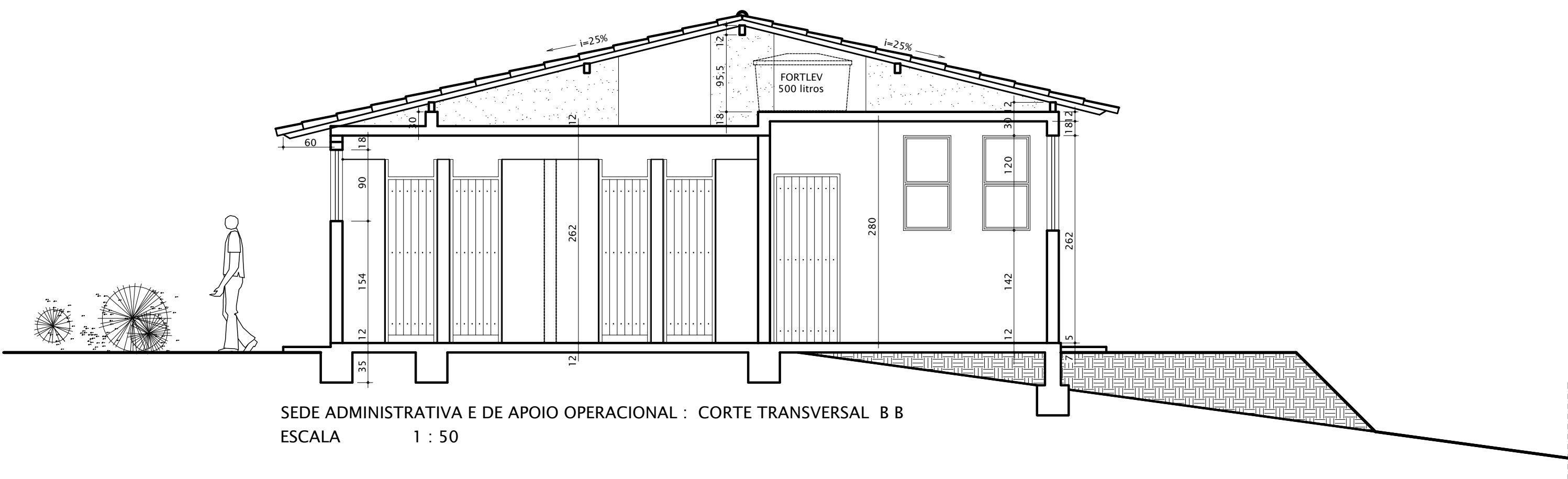
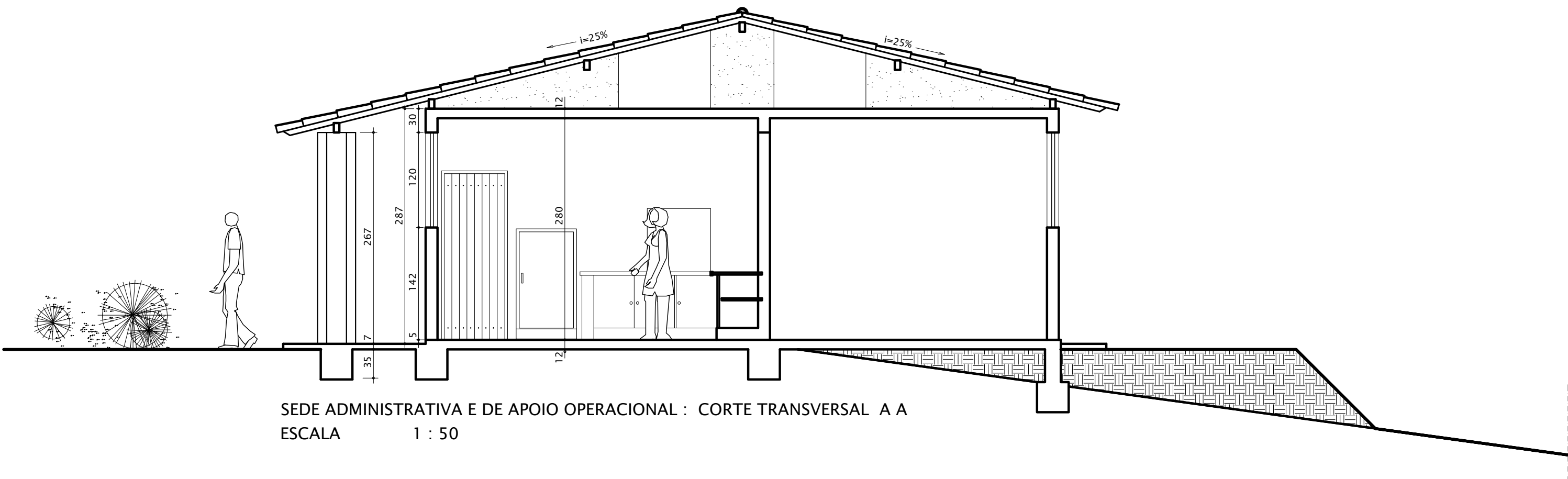
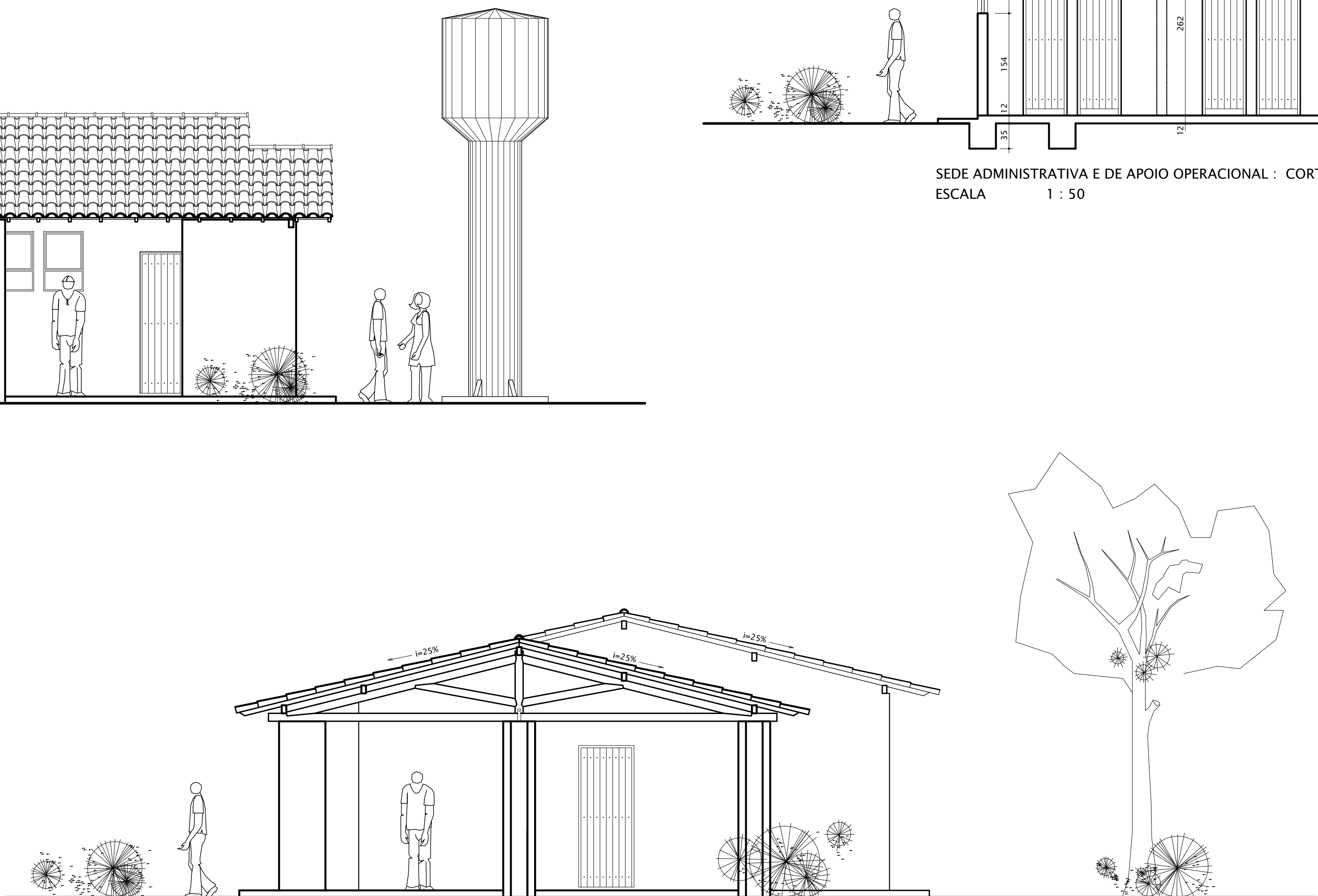

CONSÓRCIO INTERMUNICIPAL DO ALTO E MÉDIO CARANGOLA
PARA A GESTÃO E MANEJO DE RESÍDUOS SÓLIDOS

Aterro sanitário consorciado / agrupamento Divino
PROJETO EXECUTIVO

CONTEÚDO DA PRANCHA :
SEDE ADMINISTRATIVA E DE APOIO OPERACIONAL
PROJETO ARQUITETÔNICO BÁSICO

RESPONSÁVEL TÉCNICO PELO PROJETO DO ATERRO SANITÁRIO :
Eng. Arq. Cássio Humberto Versiani Veloso - Registro CAU 2.251-9 (MG)
COLABORAÇÃO :
Eng. José Alberto da Mata Mendes - CREA 47.051 / D - MG
Eng. Emerson Ribeiro Lessa - CREA 79.603 / D - MG

DATA :	ESCALAS :	PRANCHA :
12 / 2011	1 : 50 1 : 100	PE - 19 / 23